

Beste Nieuwsbrieflezer,

Voor u ligt de ORIBI Software nieuwsbrief van september 2009. Wij kunnen stellen dat de vakantieperiode een innoverende periode voor ons is geweest. Niet alleen vanwege het aansluiten van vele nieuwe klanten, maar zeker ook vanwege nieuwe partnerovereenkomsten die gesloten zijn. Deze nieuwe partnerovereenkomsten zorgen ervoor dat ID-Check nog breder ingezet kan worden en het biedt vele nieuwe mogelijkheden waarbij de flexibiliteit van de software goed tot zijn recht komt.

3M Één van de nieuwe partners is 's werelds grootste hardwareleverancier op het gebied van documentreaders, namelijk **3M Security Systems Division (SSD)**. Het brede scala aan documentreaders zorgt ervoor dat wij voor iedere toepassing een reader ter beschikking hebben. Dankzij het partnerschap tussen 3M en ORIBI Software is de ID-Check software nu ook beschikbaar voor elke 3M reader. Lees hier meer over op pagina 2.

Naast de partnerovereenkomst met 3M SSD is ORIBI Software ook een overeenkomst aangegaan met een specialist op het gebied van biometrie, namelijk **AZZ technology**. De overeenkomst houdt in dat er een oplossing ontwikkeld wordt waarbij documentcontrole en **biometrie** samengesmolten worden. Lees hier meer over op pagina 3.

Ook wil ik u graag via deze nieuwsbrief informeren dat de ID-Check database oplossing is uitgebreid met een nieuwe functionaliteit, namelijk het aanmaken en uitprinten van diverse **management rapportages**. Lees hier meer over op pagina 4. Afsluitend kunt u op de laatste pagina een artikel lezen over het beveiligen van klantgegevens en de strengere eisen die het **College Bescherming Persoonsgegevens** gaat invoeren.

Ik wens u veel leesplezier toe!

Mark van de Ven, Marketing Advisor ORIBI Software

Nieuwsbrief aanmelding



Momenteel hebben al veel personen zich aangemeld voor de nieuwsbrief van ORIBI Software. Zij zullen automatisch op de hoogte blijven van de nieuwste ontwikkelingen op het gebied van identiteit vaststelling en de ontwikkelingen binnen ORIBI Software. Voor degene die zich nog niet heeft aangemeld en geen klant van ORIBI Software is, wil ik u graag verzoeken om u voor 1 oktober 2009 alsnog aan te melden voor de nieuwsbrief. Dit vanwege het initiatief van staatssecretaris Heemskerk van Economische Zaken, die per 1 oktober 2009 een algeheel spamverbod in Nederland laat gelden. Vanaf dat moment mogen er geen ongevraagde elektronische berichten (sms, nieuwsbrief en fax) meer verstuurd worden naar bedrijven. Dat gold al langer voor burgers, maar nu mogen dus ook bedrijven niet langer spam toegestuurd krijgen. Dus wilt u de digitale nieuwsbrief blijven ontvangen, dan kunt u dat expliciet aangeven door u aan te melden via www.ori.bi.nl/nieuwsbrief of een e-mail te sturen naar m.vdven@ori.bi.nl met uw voornaam, achternaam, de naam van de organisatie en de tekst "ik wil graag de nieuwsbrief van ORIBI Software ontvangen"

ORIBI Software en 3M Nederland; het best van twee werelden

3M 's Werelds grootste hardwareleverancier 3M Security Systems Division (SSD) en het geavanceerde softwarehuis ORIBI Software hebben een partnerovereenkomst gesloten. 3M SSD is met haar brede assortiment aan documentreaders één van de belangrijkste spelers in het aanbieden van hardware oplossingen voor het controleren van identiteitsdocumenten. Daar op aanvullend heeft ORIBI Software met ID-Check de software oplossing in handen om het scanresultaat op een verantwoorde en gebruikersvriendelijke manier te verwerken. ID-Check is een eindgebruikerapplicatie, die ervoor zorgt dat verschillende informatiestromen gebundeld worden. Dit voorkomt dubbele invoer en beperkt het aantal handelingen tot een minimum. Door de samenwerking tussen ORIBI Software en 3M verdwijnt het controleren van identiteitsdocumenten als losstaande procedure. Het controleren van documenten wordt een onderdeel in het bedrijfsproces.



Albert Wessel (Division Manager 3M) en Chino Klaverweide-Lorteije (Marketing & Sales director ORIBI Software) tekenen de overeenkomst.

Strijd tegen identiteitsfraude



3M en ORIBI Software gaan gezamenlijk de strijd aan met identiteitsfraude, een steeds groter wordend maatschappelijk probleem; auto's worden met behulp van vervalste gegevens verduisterd, leningen worden afgesloten op naam van iemand anders, werkgevers krijgen boetes opgelegd omdat zij personen met vervalste documenten in dienst hebben genomen, personen zitten de straf uit voor criminelen, etc. 3M en ORIBI Software gaan de strijd aan met deze praktijken en zorgen er gezamenlijk voor dat er voor iedere branche en iedere organisatie een geschikte oplossing beschikbaar is.

Gebruiksvriendelijke software gecombineerd met geavanceerde hardware

De ID-Check software is vanaf nu beschikbaar voor alle 3M documentreaders. U kunt profiteren van de gebruikersvriendelijke software ongeacht het type hardware. De ID-Check software zorgt ervoor dat verschillende informatiestromen bij elkaar komen. De verschillende documentreaders worden gebruikt voor het invoeren van gegevens waarna deze gegevens gebruikt kunnen worden voor het uitvoeren van verificaties of het aanmaken van formulieren, rapporten, contracten, etc. Het is ook mogelijk om de documentreader onderdeel te maken van uw bedrijfsproces door de ID-Check software te integreren in uw bedrijfssoftware. Deze integratie zorgt ervoor dat de gescande gegevens en eventuele afbeeldingen automatisch in uw bedrijfssoftware worden verwerkt. U hoeft dus nooit meer documentgegevens over te typen. De samenwerking tussen 3M en ORIBI Software laat zien dat verregaande verificatie en procesversnelling wel degelijk samen gaan.

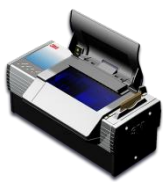

Biometrie en ID-Check vinden elkaar

ORIBI Software is samen met haar nieuwste partner A2Z technology in een ver gevorderd stadium met een oplossing waarbij documentcontrole gepaard gaat met biometrische gezichtsherkenning. De ID-Check software fungeert hierbij als het belangrijke bindmiddel. Enerzijds wordt het aangeboden document gecontroleerd op echtheid en worden de gegevens met daarbij de (digitale) pasfoto van het document uitgelezen. Anderzijds wordt de uitgelezen pasfoto vergeleken met een foto die op het moment van controle wordt gemaakt. Op deze manier geeft de oplossing zekerheid over de echtheid van het document en of men te maken heeft met de rechtmatige houder.

A2Z technology

Look-a-like fraude



Foto van document

Foto van camera

Met de nieuwe geïntegreerde oplossing gaan ORIBI Software en A2Z Technology de strijd aan met look-a-like fraude, een vorm van identiteitsfraude die voorheen moeilijk te herkennen was. Een persoon gebruikt het identiteitsdocument van iemand die op hem of haar lijkt om zich te legitimeren. Deze persoon heeft het identiteitsdocument bemachtigd door deze te stelen, te kopen of te lenen. Mocht de fraude aan het licht komen dan weet de rechtmatige houder van het document van niets en heeft een (voorbereid) alibi. We spreken hier over georganiseerde criminaliteit, vaak op internationaal niveau.

Geïntegreerde oplossing

Het identiteitsdocument wordt door middel van een geavanceerde documentreader gecontroleerd op echtheid. Naast de echtheidscontrole worden automatisch de gegevens met daarbij de pasfoto uitgelezen en in de juiste velden in de ID-Check applicatie geplaatst. Mocht het document een RFID chip¹ bevatten, zal deze ook gecontroleerd en uitgelezen worden, waarbij zelfs de digitale pasfoto uitgelezen wordt. Tijdens het scannen van het document wordt er een foto gemaakt van het gezicht van de houder van het document. Met één druk op de knop vindt er een biometrische vergelijking plaats tussen de genomen foto en de pasfoto van het document. Op deze manier biedt de oplossing zekerheid over het document en of de persoon de rechtmatige houder is.

Van een nood een deugd maken

Vanwege de automatiseringsachtergrond van ORIBI Software wordt de oplossing niet alleen als controlemiddel ingezet, maar ook als automatisering van processen. *“Biometrie is veel meer dan een stuk techniek. Het heeft pas echt toegevoegde waarde als het onderdeel is van een bedrijfsproces waarbij het gaat om de onweerlegbaarheid van iemands identiteit”* aldus Michiel Kraak, oprichter en directeur A2Z Technology. *“Dit sluit perfect aan bij de manier waarop ID-Check van ORIBI Software werkt. Door onze samenwerking is de cirkel gesloten. We kunnen nu de echtheid van het document en van de persoon die het aanbiedt onweerlegbaar vaststellen. Daarop verder bouwend kunnen onze klanten aan hun klanten extra diensten bieden of juist afzien van dienstverlening.”*



We spreken hier van een volledig geautomatiseerde ID-Management oplossing.

¹ Nederlandse Identiteitsdocumenten met een RFID chip zijn al in omloop sinds 26 augustus 2006.

Nieuwe Functionaliteit: Management Rapportages

Op korte termijn zal er een nieuwe functionaliteit beschikbaar zijn voor de gebruikers van de ID-Check database oplossing, namelijk het aanmaken en uitprinten van management rapportages. De rapportages kunnen u inzicht geven in uw bedrijfsproces waarmee u een sturend element in handen hebt. Het "input genereert output" principe komt met de toevoeging van management rapportages volledig tot zijn recht.

Door middel van het scannen en controleren van verschillende documenten verzamelt u belangrijke informatie over uw relaties. Deze informatie wordt, ongeacht de opslagmethode waar u voor gekozen heeft, op een veilige en verantwoorde manier verwerkt binnen ID-Check. Vanwege de structuur van de database opslag is ID-Check in staat om deze verwerkte informatie te genereren tot management rapportages. De uitkomst van deze rapportages kan voor uw bedrijfsvoering heel interessant en uiteindelijk sturend zijn.

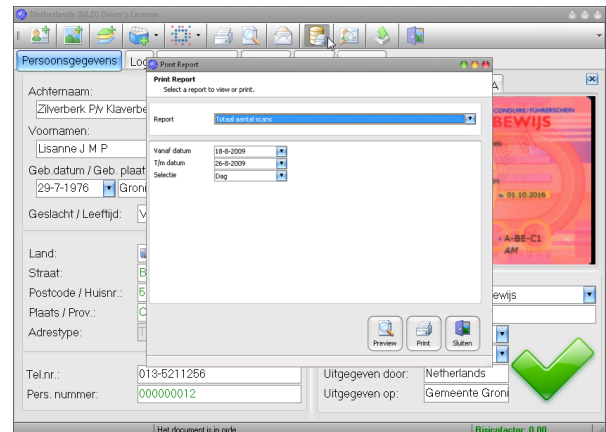

Vele managementrapportages zullen standaard opgenomen worden in de ID-Check database oplossing. Enkele voorbeelden van de standaardrapportages zijn:

- Het aantal gemaakte scans tijdens een gedefinieerde periode
- De verdeling tussen de verschillende landen van uitgifte van de gescande documenten
- De verdeling tussen de verschillende risicofactoren die de scans hebben opgeleverd
- Het aantal uitgevoerde controles en de verdeling daar tussen

Uiteraard is het ook mogelijk om de rapportages naar uw wensen aan te passen of uit te breiden.

Naast het aanmaken en uitprinten van management rapportages heeft de ID-Check database oplossing nog meerdere voordelen, zoals het beheren van uw eigen waarschuwing- en informatiesysteem, het eenvoudig zoeken naar personen in uw relatiedatabase, centrale opslag van gegevens, etc.

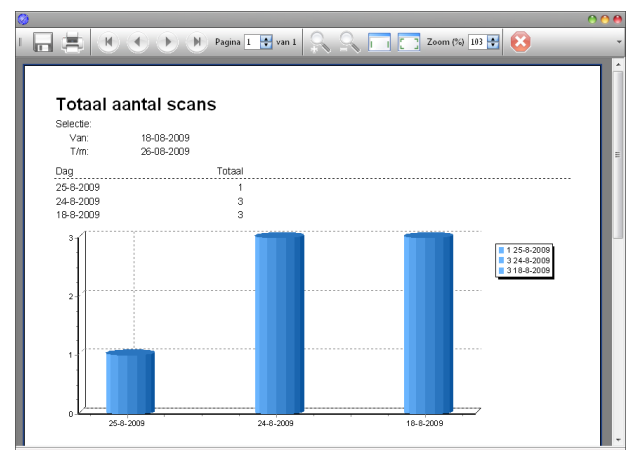
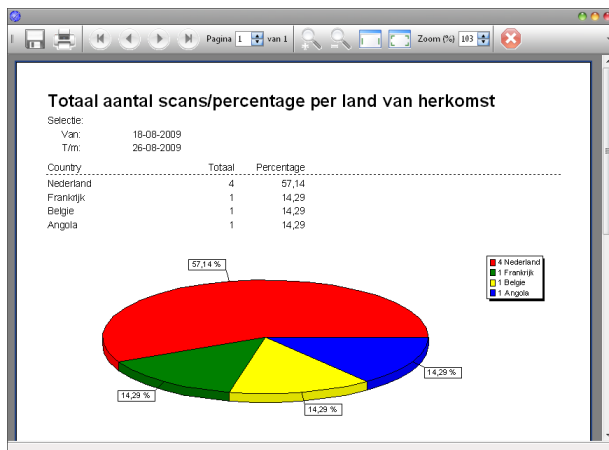

Neem beveiligingsplicht serieus!

Werkt u met databases waarin klantgegevens zijn opgenomen, dan doet u er goed aan nog eens te controleren of dit wel volgens de wet gebeurt. En zelfs als dit inderdaad het geval is, bereid u dan toch maar alvast voor op meer. Het College Bescherming Persoonsgegevens (CBP) vindt namelijk dat er ondanks de wettelijke verplichting nog te vaak iets fout gaat. Het CBP denkt dat dit voor een deel komt omdat de wettekst nog behoorlijk wat ruimte laat voor interpretatie. Er staat nu niet meer dan dat er zorgvuldig beveiligd moet worden. Daarmee kan je nog alle kanten op.

Bloopers

Daarom is het CBP nu bezig uit te werken hoe een wettelijke correcte beveiliging van persoonsdatabases er uit zou moeten zien. Als dit eenmaal bekend is, zal het CBP gericht gaan controleren of bedrijven en organisaties zich bij het bewaren en beschermen van gegevens houden aan de nieuw ontwikkelde richtlijnen. Het zit er dus in dat die strenger zullen worden dan op dit moment het geval is. En u kunt ze beter maar serieus nemen, want met recente bloopers en berichten over slechte beveiliging door de overheid in het achterhoofd, zal het CBP niet aarzelen te laten zien dat het menens is. Afhankelijk van de bedrijfsgrootte en de ernst van de overtreding kunnen boetes het miljoen overschrijden.

COLLEGE BESCHERMING PERSOONSGEGEVENS



Het hierboven beschreven artikel, is een artikel uit Marketing Rendement jaargang 10, nummer 7/8 Juli/Augustus 2009

Voorkom problemen en gebruik één van de opslagmethoden van ID-Check

Binnen ID-Check is het mogelijk om op verschillende manieren digitale dossiers op te slaan, denk hierbij aan lokale, netwerk of databaseopslag. Belangrijk om te weten: **scannen betekent niet per definitie opslaan**. De klant kan zelf bepalen welke informatie bewaard dient te worden. Wilt u helemaal niets bewaren van het gescande document, wilt u alleen de tekst bewaren, wilt u misschien alleen een afbeelding van het document bewaren of zoveel mogelijk informatie? Het is allemaal mogelijk met behulp van ID-Check.

Mocht er gekozen worden om gegevens op te slaan, dan zorgt ID-Check er automatisch voor dat de informatie **veilig en versleuteld** wordt bewaard. Op deze manier zijn dossiers niet toegankelijk voor onbevoegden en voldoet men aan de huidige richtlijnen van het College Bescherming Persoonsgegevens (CBP). ID-Check dossiers zijn alleen in te zien als de decrypt sleutel aanwezig is. Deze decrypt sleutel wordt bij de installatie van ID-Check op een USB-stick meegeleverd zodat deze veilig opgeborgen kan worden in een kluis of aan de sleutelbos van een security manager. Ook het printen en afdrucken van controlerapportages is op deze manier beveiligd. Op deze manier voorkomt u problemen en hoeft u geen zorgen te maken over de beveiliging van uw klantgegevens.



Deze nieuwsbrief is met grote zorg samengesteld. Voor eventuele onvolkomenheden kunnen wij geen aansprakelijkheid aanvaarden. Maak deze nieuwsbrief een nog groter succes door deze nieuwsbrief door te sturen naar uw collega's of relaties of door ze te attenderen op deze gratis nieuwsvoorziening. Zij kunnen zich aanmelden via onze website www.oribi.nl/nieuwsbrief